

那珂川町

2月 お知らせ
3月 カレンダー
平成27年

問い合わせ先
市外局番 0287

那珂川町役場
☎92-1111
小川庁舎
☎96-2111

凡例	名称
馬福	馬頭総合福祉センター
総体	総合体育館
健	健康管理センター
馬図	馬頭図書館
馬運	馬頭運動場
美	馬頭広重美術館
馬郷	馬頭郷土資料館
開セ	山村開発センター
栃風	栃木県立なす風土記の丘資料館
大風	大田原市なす風土記の丘湯津上資料館
小運	小川運動場
小公	小川公民館
小す	すこやか共生館
小あ	あじさいホール
小体	小川体育館
小図	小川図書館
子援	子育て支援センターわかあゆ

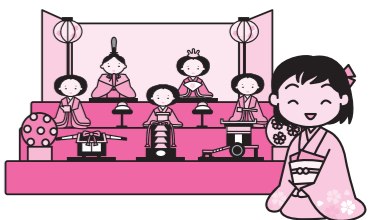

納税のお知らせ

国民健康保険税 8期
介護保険料 8期
後期高齢保険料 8期
納期限は3月2日です。
忘れないで納めましょう。

日	月	火	水	木	金	土																																										
15 小あ 青少年健全育成町民大会 栃風 遺跡発表会 佐藤医院(診療時間9:00~17:00) ☎0287-96-2841	16 健 栄養相談	17 小す 運動好っぺ会 健 きらきらベビークラス	18 馬図 読書会 小す 行政相談、心配ごと相談、 人権相談、家族介護者交 流会「ほっとすぺーす」 子援 親子木工教室 馬郷 古文書講座 新入児童保護者事前懇談会- 馬頭小学校	19 小す 転ばん運動教室(継続馬 頭B) 馬図 たのしい絵本と紙しば いの会 健 メンバースらくらくクラ ブ(エアロビクス)	20 子援 2歳児集まれ 健 ベビープログラム	21 健 男性料理教室																																										
22 栃風 風土記大感謝祭!!! 白奇医院(診療時間9:00~17:00) ☎0287-92-2710	23 健 1歳児・2歳児相談 3年社会科見学(警察署)-馬 頭西小学校	24	25 子援 ひなまつり会	26 地域活性化講演会-商工会館	27 子援 3歳児集まれ 健 ベビープログラム	28 小図 JVCのおはなし会																																										
3/1 第13回なすみなみ若鮎伝競 走大会 健 マタニティクラス 鈴木整形外科(診療時間9:00~17:00) ☎0287-96-2811	2	3	4 馬総 行政相談、心配ごと相談、 人権相談 子援 フラワーアレンジメント 教室 健 3歳児健診	5 小す 転ばん運動教室(継続小 川) 馬図 たのしい絵本と紙しば いの会 健 メンバースらくらく倶楽 部(エアロビクス)	6 美 企画展「青木コレクショ ン展 -徳富蘇峰と青 木藤作-」(~4/12) 子援 0歳児集まれ 健 ベビープログラム、4・8 カ月児健診	7 美 ミュージアムトーク 小図 小川おはなし会 いわむらかずおさんと絵本を つくろう!⑩-絵本の丘美術館																																										
8 栃風 館長講演会「古代信仰の 考古学」 高野病院(診療時間9:00~17:00) ☎0287-92-2520	9 農地法等許可申請め切	10 馬福 運動好っぺ会 馬図 館内整理休館(~3/13) 卒業式-馬頭中学校、小川中 学校	11 子援 子育て相談	12 小す 転ばん運動教室(継続馬 頭A)	13 子援 1歳児集まれ 健 ベビープログラム、1歳 6カ月児健診 青少年海外体験学習派遣(~ 24日)	14 馬図 婦人ボランティアのおは なし会																																										
15 飯塚医院(診療時間9:00~17:00) ☎0287-92-2034			<div style="border: 2px solid pink; padding: 10px; display: inline-block;"> <p>心配ごと相談 行政相談 人権相談 9:30~11:30</p> </div>				<table border="0"> <tr> <td>総務課</td><td>☎92-1111</td> <td>建設課</td><td>☎92-1118</td> </tr> <tr> <td>企画財政課</td><td>☎92-1114</td> <td>商工観光課</td><td>☎92-1116</td> </tr> <tr> <td>ケーブルテレビ放送センター</td><td>☎92-1121</td> <td>会計課</td><td>☎92-1117</td> </tr> <tr> <td>税務課</td><td>☎92-1120</td> <td>上下水道課</td><td>☎92-2002</td> </tr> <tr> <td>住民生活課</td><td>☎92-1112</td> <td>学校教育課</td><td>☎96-2114</td> </tr> <tr> <td>環境総合推進室</td><td>☎92-1110</td> <td>小川庁舎</td><td>☎96-2116</td> </tr> <tr> <td>健康福祉課</td><td>☎92-1119</td> <td>生涯学習課</td><td>☎96-2111</td> </tr> <tr> <td>健康管理センター</td><td>☎92-1188</td> <td>小川庁舎</td><td>☎96-2112</td> </tr> <tr> <td>農林振興課</td><td>☎92-1113</td> <td>小川庁舎</td><td>☎96-2112</td> </tr> <tr> <td>(農業委員会事務局)</td><td>☎92-1185</td> <td>小川庁舎</td><td>☎96-2161</td> </tr> </table>		総務課	☎92-1111	建設課	☎92-1118	企画財政課	☎92-1114	商工観光課	☎92-1116	ケーブルテレビ放送センター	☎92-1121	会計課	☎92-1117	税務課	☎92-1120	上下水道課	☎92-2002	住民生活課	☎92-1112	学校教育課	☎96-2114	環境総合推進室	☎92-1110	小川庁舎	☎96-2116	健康福祉課	☎92-1119	生涯学習課	☎96-2111	健康管理センター	☎92-1188	小川庁舎	☎96-2112	農林振興課	☎92-1113	小川庁舎	☎96-2112	(農業委員会事務局)	☎92-1185	小川庁舎	☎96-2161
総務課	☎92-1111	建設課	☎92-1118																																													
企画財政課	☎92-1114	商工観光課	☎92-1116																																													
ケーブルテレビ放送センター	☎92-1121	会計課	☎92-1117																																													
税務課	☎92-1120	上下水道課	☎92-2002																																													
住民生活課	☎92-1112	学校教育課	☎96-2114																																													
環境総合推進室	☎92-1110	小川庁舎	☎96-2116																																													
健康福祉課	☎92-1119	生涯学習課	☎96-2111																																													
健康管理センター	☎92-1188	小川庁舎	☎96-2112																																													
農林振興課	☎92-1113	小川庁舎	☎96-2112																																													
(農業委員会事務局)	☎92-1185	小川庁舎	☎96-2161																																													

見やすいところに貼って、ご家族の予定表としてお使いください。