

なかがわ

広報

2012.6

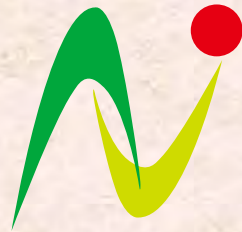

No.81

- ファミリーサポートセンター会員募集 2
- 第3回町議会臨時会 4
- 第10回花の風まつり 5
- 介護保険料が決まりました 6
- 介護者の集まりに参加しませんか? 8



世紀の天体ショー 「金環日食」を観察

(11ページに関連記事)

※これは合成写真です。実際の見え方とは異なります。

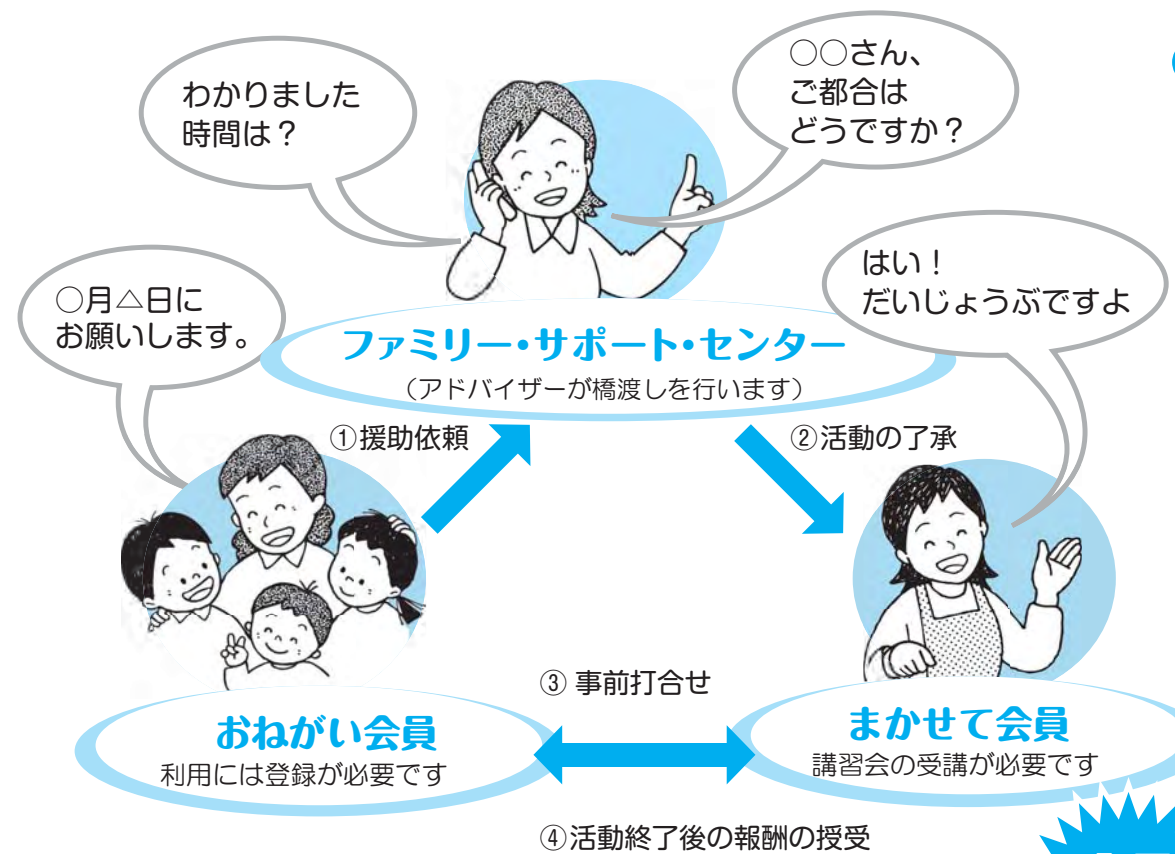

ファミリー・サポート・センター活動の流れ

会員
募集中



◆**会員の種類**

- ・まかせて会員・・・町内居住で、20歳以上の心身ともに健康で、育児の手助けをしたい人
- ・おねがい会員・・・那珂川町に居住または勤務し、満1歳から小学校6年生までのお子さんの保護者で子育ての手助けを受けたい人
- ・両方会員・・・手助けを受けた人が、手助けすることもできる人

◆**こんな援助をします**

(満1歳～小学校6年生)

- (1) 保育施設等の開始時間までお子さんを預かります。
- (2) 保育施設等の終了後、お子さんを預かります。
- (3) 保育施設等へのお子さんの送迎を行います。
- (4) おねがい会員の通院、冠婚葬祭及び学校行事の際にお子さんを預かります。
- (5) その他おねがい会員の育児に関して必要な支援を行います。

* 保育施設等とは、保育園・幼稚園・小学校・放課後児童クラブのこと

* 支援活動は、原則として「まかせて会員」の自宅及び指定の施設とし、宿泊を伴う支援活動は行いません。

◆**センターのしくみ**

「育児を応援してほしい人」と「育児を応援したい人」がファミリー・サポート・センターを橋渡しにして、会員同士が子どものお世話を一時的、臨時的に有料で応援しあう組織です。

◆**募集会員**

ファミリー・サポート・センター開設準備のため「会員」を募集します



- 中津原幸子 (松野)
- 高野悦子 (富山)
- 岡かつ子 (盛泉)
- 岡早苗 (大内)
- 益子一代 (大山田)
- 関谷洋子 (小砂)

小川地区

- 渡邊由紀子 (1・2区)
- 田所順子 (4・5区)
- 乙幡真寿美 (9・10・11区)
- 渡邊恵子 (6・7・8区)
- 穴山由里子 (3・12・13・14区)

なお、任期は2年間です。
母子保健推進員は地域の子育てを応援します。子育てに関する悩み、楽しみ、皆さんの聴き役・相談役としてお気軽にお声かけ下さい。

【問い合わせ】
健康管理センター ☎0287-92-1188

活動日時	報酬
平日(月～金) 午前7時～午後7時	1時間 600円
土・日・祝祭日 及び上記以外の時間帯	1時間 700円

◆**利用料金は活動終了後に「おねがい会員」から直接現金で支払われます。**

◆**保障保険制度について**
会員は万一の事故に備えるため、「ファミリー・サポート・センター「ファミリー・サポート・センター補償保険」に加入します。保険料については、那珂川町が負担します。

※食事代やミルク代・車代など、かかった費用は「おねがい会員」が実費で支払います。



◆**子育て支援に興味のある方はぜひ「まかせて会員」への入会をお願いいたします。**

- 子育ても終わり、時間に余裕がある方。
- 何かボランティアがしたい方。
- 教諭や看護師、保育士や保育サポーター等の資格があり、子育ての経験を生かして、地域の子育ての支援がしたい方。など

会員入会申し込み・問い合わせ

- 健康福祉課 ☎0287-92-1119
- 子育て支援センターわかあゆ ☎0287-96-5223
月曜日～金曜日(午前9時～午後5時)

私たちが「母子保健推進員」です

～地域の子育てを応援します～

平成24年度より新たに決まりました母子保健推進員を紹介します。

母子保健推進員は、母子保健に関する協力員として、地域と行政をつなぐ役割を担っています。主に町の事業である「みんなの子育てひろば～きらきらベビークラス～」や赤ちゃん訪問などで、地域のお子さんの見守り・お母さんへの子育てアドバイス等の活動を行っています。

馬頭地区

- 藤田和子 (新町・室町・南町)
- 森嶋浩子 (田町)
- 佐藤秀子 (片根)
- 小川洋子 (健武)
- 桑野康子 (矢又)
- 星光子 (和見)
- 斎藤京子 (小口)
- 和知孝子 (北向田)
- 岡留美子 (久那瀬)



第3回町議会臨時会

議長に鈴木和江氏 副議長に鈴木雅仁氏を選出



鈴木雅仁副議長



鈴木和江議長

五月七日、第三回町議会臨時会が開かれ、議長・副議長の選挙のほか、各常任委員会の委員など議会の構成等が決められました。

会議には議員十五人全員が出席し、指名推薦により、那珂川町六代目議長に鈴木和江氏、副議長に鈴木雅仁氏がそれぞれ選出されました。

また、監査委員に佐藤信親氏が選任同意されました。

各常任委員会、議会運営委員会等の構成は、次のとおりです。
(敬称略)

- ◎は委員長 ○は副委員長
- 総務企画常任委員会
 - ◎小林 盛 ○益子 輝夫
 - 岩村 文郎 石田 彬良
 - 小川 洋一
- 教育民生常任委員会
 - ◎橋本 操 ○大金 市美
 - 佐藤 信親 益子 明美
 - 阿久津武之
- 産業建設常任委員会
 - ◎福島 泰夫 ○塚田 秀知
 - 鈴木 雅仁 川上 要一
 - 鈴木 和江
- 議会運営委員会
 - ◎益子 明美 ○小川 洋一
 - 小林 盛 福島 泰夫
 - 橋本 操
- 議会広報特別委員会
 - ◎塚田 秀知 ○佐藤 信親
 - 益子 輝夫 鈴木 雅仁
 - 益子 明美
- 庁舎建設並びに消防庁舎建設検討特別委員会
 - ◎大金 市美 ○小川 洋一
 - (委員は全員)
- 南那須地区広域行政事務組合議会議員
 - 益子 輝夫 鈴木 雅仁
 - 小林 盛 阿久津武之
 - 橋本 操 石田 彬良

那珂川町農業委員会委員選挙のお知らせ

◎那珂川町農業委員会委員選挙 (平成24年6月30日任期満了)

告示日 平成24年6月19日(火)
投票日 平成24年6月24日(日)
午前7時～午後8時

- 投票できる人** 平成24年1月1日現在で農業委員会委員選挙人名簿登録申請をし、選挙資格の調査の結果、平成24年3月31日現在で登録された者
 - 期日前投票** 期間：平成24年6月20日(水)～6月23日(土)
時間：午前8時30分～午後8時
場所：第1選挙区(旧馬頭町地区)は山村開発センター
第2選挙区(旧小川町地区)は小川公民館
 - 不在者投票** 農業委員会委員選挙人名簿に登録されている方で指定病院等に入院されている方は、施設において不在者投票ができます。
詳しくは、指定病院等の事務者の方または下記までお問い合わせ下さい。
- 【問い合わせ】那珂川町選挙管理委員会 ☎0287-92-1111

谷田部一郎氏に旭日双光章



平成24年春の叙勲として、谷田部一郎氏(大山上郷)に旭日双光章が授与されました。

月の馬頭町議会議員を振り出しに、平成5年5月に馬頭町議会議員、平成18年4月に那珂川町議会議員の職を退くまでの長きにわたり、地方自治振興に尽力され、そのほか、平成12年の馬頭広重美術館開館前より広重美術館友の会理事、平成21年5月からは同会会長として文化振興にも精励されております。

これら長年の実績が認められ、受章されたものです。

故佐藤壽雄氏に旭日単光章



去る3月3日にお亡くなりになられた元馬頭町議会議員佐藤壽雄氏(大内)は、生前の功績が認められ、旭日単光章が授与されました。

在りし日のご活躍を偲び、謹んでご冥福をお祈り申し上げます。

第10回 花の風まつり

4月29日から5月5日まで、「花の風まつり」が商店街や民家など町内全域で開催されました。イベント内容は様々で、絵画・写真展や音楽会、こども駄菓子屋、たけのこ料理の接待など、子どもから大人までみんなが楽しめる春の恒例行事となっています。また、馬頭の商店街の44店舗が参加した町商工会主催の「広重春まつり」も同時期に開催され、町内外から親子連れなどが訪れ、多くの人が出でにぎわいました。

春の陶器市(小砂)

岡倉石朋氏(小砂)により制作されたほほえみ立木観音

ほほえみ仏開眼法要(乾徳寺)

龍の彫刻公開(鷺子山上神社)

町商工会青年部とレディオペリー「那珂良しラジオ」による焼きそば販売(道の駅)

絵画展(長泉寺)

○介護保険料の納付方法は受給している年金の額によって次の2通りに分かります。

- (1) 年金額が年額18万円以上の方……年金からの天引き（特別徴収）
保険料の年額を年金の支払い月に年6回に分けて天引きします。（65歳到達、転出入、所得更正該当の方は一時的に普通徴収）10月からの天引き通知は8月に送付予定です。
- (2) 年金額が年額18万円未満の方……納付書で納付（普通徴収）
保険料の年額を6回に分けて納めます。町からの納付書で金融機関等の窓口で納めてください。納付書は7月に送付予定です。

○特別な事情がないのに保険料を納めないでいると、介護サービスを利用するときに次のような措置がとられます。

- (1) 滞納から一年以上経過すると……利用者が費用の全額を一時自己負担することになります。
- (2) 滞納から一年六か月以上経過すると……利用者が費用の全額を負担し、保険給付が一時的に差し止めとなったり、滞納していた保険料と相殺されたりすることになります。
- (3) 滞納から一年以上経過すると……利用者負担が一割から三割に引き上げられます

【問い合わせ】 健康福祉課高齢福祉係 ☎0287-92-1119

地域密着型特別養護老人ホーム 施設整備法人を募集します

1 事業内容 高齢者保健福祉計画・第5期介護保険事業計画に基づき、地域密着型特別養護老人ホーム施設整備法人を募集します。
施設整備を予定している事業所（法人）の方は、次により那珂川町健康福祉課まで提出してください。

2 整備施設 ユニット型地域密着型特別養護老人ホーム
【地域密着型介護老人福祉施設】
（定員：29名）

3 整備圏域 町内全ての日常生活圏域

4 募集要項等 町ホームページ参照
(<http://www.town.tochigi-nakagawa.lg.jp/>)

5 説明会
日時 6月18日（月）午後1時30分
場所 小川総合福祉センター・小会議室

6 募集期間 6月29日（金）～8月17日（金）

7 プレゼンテーション等
平成24年8月下旬予定
（応募者に後日連絡します。）

8 事業者の決定等 平成24年9月上旬予定

9 問い合わせ 那須郡那珂川町馬頭409
那珂川町健康福祉課高齢福祉係
☎0287-92-1119
FAX0287-92-1164

ながわフィットネス倶楽部 会員募集のお知らせ

「ながわフィットネス倶楽部」では、毎回運動を行うことはもちろん、各コースの始めと終わりに体力・体脂肪・筋力測定などで運動の効果を測り、食事分析を行って自分の食生活を振り返るなど、内容は盛りだくさんです。一人で運動や食事の習慣を変えることは難しいですが、みなさんと一緒に生涯健康を目指しましょう！

対象者 町内在住でおおむね40歳以上の方
場所 町健康管理センター
定員 各コース20名程度
申込期限 7月13日（金）

○ヘルスアップ・7月コース

運動を始めるきっかけを作りたい方へおすすめです。身近に始められる運動の紹介や、継続して運動を続けるポイントなども教えます。7月スタートと11月スタートの2コース開催します。（11月コースは9月頃募集します）
時間…午後1時30分から3時
・7月26日（木）
・8月2日（木）、9日（木）、30日（木）
・9月11日（火）、25日（火）
・10月5日（金）、15日（月）、25日（木）

○パワーアップコース

体脂肪・体重などを効果的に減らしたいと思っている方へおすすめです。集中的に体脂肪を燃やしたり、筋力アップに役立つ運動の紹介と実践を行います。
時間…午後7時から8時30分
・8月7日（火）、21日（火）、28日（火）
・9月4日（火）、11日（火）、18日（火）、25日（火）
・10月2日（火）、16日（火）、23日（火）
・11月6日（火）、13日（火）、20日（火）、27日（火）
・12月4日（火）、11日（火）

申し込み・問い合わせ
健康管理センター ☎0287-92-1188

平成24年度～平成26年度の介護保険料が決まりました

65歳以上の方の介護保険料は、3年ごとに見直される那珂川町介護保険事業計画に基づき、介護サービスにかかる費用などから基準額を算出し、所得に応じて設定されます。

介護保険料は、介護サービス利用量が増えると上がる仕組みとなっており、今回の改正では全国的に利用者増が見込まれ、大幅な保険料の上昇がみられます。

当町においても、県や町の基金取り崩し等で極力保険料を抑えつつ、下記の介護保険料を決定しました。いざ介護が必要となったとき、安心して生活できるよう保険料は必ず納めましょう。

◎那珂川町の認定者数と給付費の推移

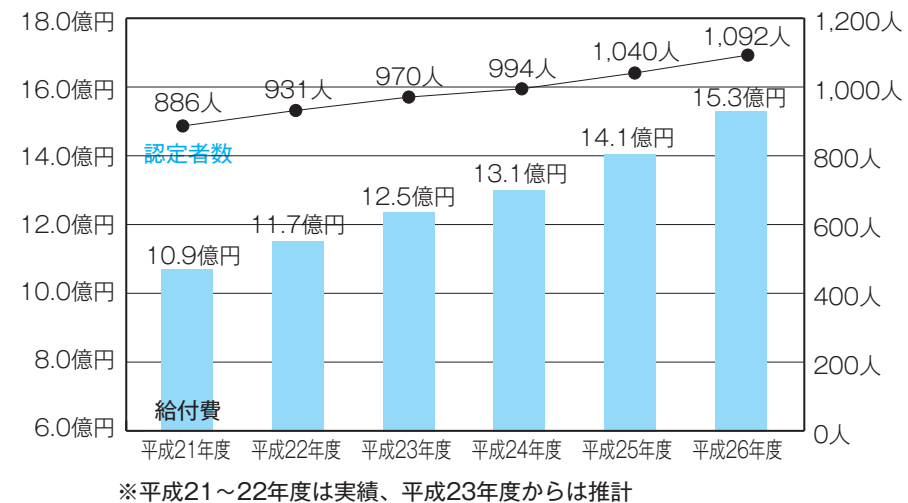

◎県内介護保険料基準月額状況

1	佐野市	5,000円
2	大田原市	4,990円
3	那須烏山市	4,917円
〃（県平均 4,409円）		
24	宇都宮市	4,058円
25	那須町	4,050円
25	那珂川町	4,050円

〔全国平均〕4,972円
〔栃木県平均〕4,409円
〔那珂川町〕4,050円

※県内では最も低い保険料となっておりますが、その要因の一つとしては元気な高齢者の方が多いことがあげられます。

◎所得段階別介護保険料表

所得段階	対象者	割合	保険料
第1段階	生活保護受給の方	0.50	年 24,300円 月 2,025円
第2段階	町民税世帯非課税で前年の課税年金収入額と合計所得金額の合算額が80万円以下の方	0.50	年 24,300円 月 2,025円
第3段階（軽減）	町民税世帯非課税で前年の課税年金収入額と合計所得金額の合算額が120万円以下の方	0.70	年 34,100円 月 2,841円
第3段階	町民税世帯非課税で第2段階・上記第3段階を除く方	0.75	年 36,500円 月 3,041円
第4段階（軽減）	町民税世帯課税、本人非課税で前年の課税年金収入額と合計所得金額の合算額が80万円以下の方	0.90	年 43,800円 月 3,650円
第4段階（基準月額）	町民税世帯課税、本人非課税で上記を除く方	1.00	年 48,600円 月 4,050円
第5段階	町民税課税者で、前年の合計所得金額が125万円未満の方	1.25	年 60,800円 月 5,066円
第6段階	町民税課税者で、前年の合計所得金額が125万円以上200万円未満の方	1.35	年 65,700円 月 5,475円
第7段階	町民税課税者で、前年の合計所得金額が200万円以上300万円未満の方	1.60	年 77,800円 月 6,483円
第8段階	町民税課税者で、前年の合計所得金額が300万円以上500万円未満の方	1.70	年 82,700円 月 6,891円
第9段階	町民税課税者で、前年の合計所得金額が500万円以上の方	1.90	年 92,400円 月 7,700円

介護者の集まりに参加しませんか？

「介護の方法を学びたい」、「介護の悩みを話したい」、「介護者の仲間を作りたい」・・・そんな思いをお持ちの方を対象に下記の集まりを開催します。介護に関心のある方や、実際に介護をされている方でしたら、どなたでも参加できます！皆さまのご参加をお待ちしております。



学びの広場

介護の達人コース

…介護の技術や知識を、実技や講義を通して学ぶコースです。

○参加費 無料

日 時	内 容
7月20日(金) 13:30~15:00	「楽に介護をする方法」 講師 NPO法人いかんべ代表 小野寺真也 氏
8月31日(金) 13:30~15:00	「思いやりのある口腔ケア」 講師 デイサービス咲楽 言語聴覚士 益子純恵 氏
9月28日(金) 13:30~15:00	「認知症の介護のポイント」 講師 烏山台病院 精神保健福祉士 静野智隆 氏

ワンポイント介護講座

…介護に役立つことをテーマ別に学べます。

○参加費 原則無料。材料費等実費がかかります。

日 時	内 容
11月17日(土) 13:30~15:00	「介護に役立つ制度やサービスを学ぼう」 講師 地域包括支援センター 社会福祉士 立川正史
平成25年 1月30日(水) 10:30~13:00	「高齢者が食べやすい料理を習おう」 講師 在宅栄養士 佐藤美千代 氏
平成25年 3月28日(木) 9:30~11:30	「介護保険の施設を見学しよう」 見学場所 町内の新事業所「えにし苑」他

交流の広場

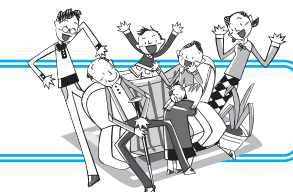

家族介護者交流会「ほっとすぺーす」

…介護者どうしの交流を深め、介護者の仲間作りをしましょう。

○参加費 材料費等各回1000円程度がかかります。

日 時	内 容
6月30日(土) 13:30~15:30	「スタンドグラス教室」 講師 ノンフェール・くらねえ 山田英津子 氏・相馬心平 氏
10月25日(木) 13:30~15:30	「フラワーアレンジメント」 講師 花時計 代表 川口由利子 氏
平成25年 2月22日(金) 11:30~13:30	「昼食会」

会場は全て小川総合福祉センターすこやか共生館です。

申し込み **6月22日(金)** までに電話でお申し込みください。
申 込 先 地域包括支援センター 電話 0287 (96) 2161



保健師のいきいき通信
健診を受けよう
肺がん健診編

● 増えている肺がん

日本人の肺がんは増加の一途をたどっており、平成15年の死亡者数は昭和30年の約21倍になっています。特に男性では平成5年以降胃がんを抜いてがん死亡のトップになり、平成10年から男女合計でも胃がんを抜いてがん死亡のトップになっています。

肺がんの死亡数が多い原因として、がんが進行した状態で発見されることが多く、また他の臓器に転移しやすいことが挙げられます。

肺がんは発生した部位によって、肺の入り口付近の太い気管支にできる「中心型(肺門型)」と末梢の細い気管支、肺胞などの肺の端のほうにできる「末梢型(肺野型)」の2つに分けられます。「中心型」には、喫煙が大きく影響し、比較的早い時期から咳や血痰などの症状が現れます。「末梢型」は非喫煙者にも多く見られ、かなり進行するまで自覚症状が出ないのが特徴です。

□ 治りにくいせき

● 肺がんの危険因子

肺がんの最大の危険因子は喫煙です。喫煙者が肺がんになる危険性は、非喫煙者に比べて、男性で4.5倍になります。また、非喫煙者でも、周囲に喫煙者がいた場合(受動喫煙)はその危険性が2~3割増すとされています。

● 喫煙と健康

喫煙は肺がんだけではなく、食道がんや喉頭がんなどの危険因子でもあり、その他肺疾患や心臓疾患などの原因にもなります。

喫煙はたばこを吸っている本人の健康を害すだけでなく、近くでその煙を吸ってしまう人にも影響を及ぼします。

子どもが受動喫煙をするこゝとにより、かぜをひきやすくなったり、気管支炎やぜんそく、中耳炎など様々な病気にかかりやすくなります。

また、妊娠中に母親が喫煙すると、流産、早産、低体重児のリスクが高まることが明らかになっています。出産後も母親が喫煙すると、母乳にニコチンが含まれ、赤ちゃんが中毒症状を起こします。自らの、そして家族の健康を守るためにも「禁煙」に取り組みましょう。

● 肺がんの検診方法

肺がん検診は胸部エックス線検査です。ただし、長期間たばこを吸った方は喀痰細胞診を併せて行います。

胸部エックス線検査は「末梢型」の肺がんを発見するのに優れています。「中心型」の肺がんは早期のうちから痰の中にはがれたがん細胞が見られることが多いため、喀痰細胞診でがん細胞の有無を検査します。

肺がんの治療には早期発見がとても大事です。町の肺がん検診は20歳以上の方が対象です。年1回は必ず検診を受けましょう。

【申込先】健康管理センター
☎0287-92-1188



那珂川町結婚相談所をご存知ですか？

那珂川町では地域の次代を担う方に配偶者を紹介する結婚相談所を設けています。結婚相談員は、明るく豊かで住みよい地域を作るために活動をしています。お気軽にご相談ください。(敬称略)

氏 名	住 所	氏 名	住 所
小高 可守	馬 頭	屋代美代子	大山田下郷
久保 亮子	馬 頭	大金 和江	小 砂
佐藤 敏江	馬 頭	岡 邦雄	小 砂
鈴木 一夫	馬 頭	秋元 金一	小 川
田村 里子	健 武	佐藤 賢治	小 川
菊池 正實	矢 又	佐藤智恵子	小 川
谷田 廣一	小 口	豊田 耕平	谷 田
大門八重子	小 松	佐藤 壽男	白 久
高野 耘	富 山	沼田美佐江	東戸田
大金 市美	大 内	上杉 里子	恩 田

問い合わせ 住民生活課 ☎0287-92-1112

ホームステイ 在那珂川 2012 「田植え」

五月晴れながら強い風の吹いた5月12日、福島泰夫さん(芳井)の水田で、恒例の外国人との交流などを目的とした田植えが行われました。

宇都宮大学の留学生や県内に在住する外国語指導助手(ALT)など13カ国から33名の外国人の方が参加。町内の小・中学生、ホストファミリーなど約百五十人が泥に足を取られながらも、昔ながらの手作業での田植えに挑戦しました。

また、昼食後の交流会ではYosako-i那珂川ゆめつこの皆さんがよさこい踊りを披露し、最後には外国人の皆さんもいつしよになって踊りました。また、留学生の皆さんは歌や踊り、母国の言葉を披露するなど交流を深めました。

秋には今回植えた田んぼでの手刈りによる稲刈りが行われる予定で、秋の収穫時の再会を約束していました。

見えたよ! きんかん 金環日食!

太陽の中心部が月に隠れて細い光の輪の見える「金環日食」が5月21日、本州から九州にかけての太平洋側で広範囲に観測されました。このように広範囲に観測できたのは、実に932年ぶりだそうです。心配されていた当日の天気も那珂川町の上空は見事な快晴で、貴重な天文ショーを数分間に渡り観測できました。

金環日食に合わせて、町内の各小中学校では、登校時間を早め観察会を開催したり、自宅などで観察できるように登校時間を遅らせる等の対応をしました。

全校児童で観察会を開催した馬頭東小学校では、学校が準備した観測用の専用めがねをかけ、参加した保護者等と



参加者全員で記念写真

ピザ作り体験

ともに校庭で観察しました。日食が始まるとあちこちから歓声が上がりました。観察会は大いに盛り上がりました。

話してくれました。観察会終了後、高野教頭より金環日食が起こる仕組みについて解説があり、児童の皆さんは興味深そうに聞き入っていました。

このほかにも小川小、薬利小、小川南小、馬頭中、小川中で希望者による観察会が開催されました。



母親と共に観察会に参加した5年生の木村怜菜さんは、「初めて見た金環日食は、すごく綺麗なりんごだったので感動しました。」と目を輝かせて



徒競争(西小1・2年生)

運動会・体育祭

5月19日、馬頭西小学校で運動会が、5月26日小川中学校で体育祭が開催されました。初夏の青空の下、生徒達はおもいっきり校庭を駆け回り、さわやかな汗を流していました。



花よりマッシュマロ(小川中2年)



一輪車カーニバル2012(西小希望者)



栄光の架け橋(西小5・6年生)



白いラッキー棒(小川中3年)



よさこいソーラン(西小3~6年生)



騎馬戦(小川中全学年男子)



ハリケーン襲来(小川中1年)



小川南小学校



馬頭中学校



小川中学校



薬利小学校



小川小学校

戦没者消防殉職者 合同追悼式

5月18日、小川総合福祉センターあじさいホールで、戦没者・消防殉職者合同追悼式がしめやかに行われ、雨の降る中、遺族や来賓約180人が参列しました。

式典では、故郷から遠く離れた戦地で尊い命を捧げられた戦没者1037柱と、消防活動に全力を尽くされた殉職者3柱に対し、大金伊一町長が追悼の辞を述べられました。

その後、議会議長や遺族会代表、消防団長などの来賓が追悼の碑に献花しました。



町戦没者遺族会
代表 福澤吉英様あいさつ

平成25年那珂川町成人式の開催と実行委員の募集

【平成25年那珂川町成人式日程】

と き 平成25年1月13日(日)
午前9時受付 午前10時開式

と ころ 小川総合福祉センター
あじさいホール

内 容 式典、記念行事等

対 象 者 平成4年4月2日から平成5年4月1日までに生まれた方で、現在町内に在住するか町内の中学校を卒業された方

そ の 他 対象の方には、10月初旬に案内(ハガキ)を送付します。
那珂川町以外に住民票を移されていて、那珂川町の成人式に出席を希望される方は、生涯学習課までご連絡ください。



【成人式実行委員募集について】

～自分たちの手で
思い出に残る成人式を創ろう～

平成25年那珂川町成人式に実行委員として協力していただける方を募集します。みんなで思い出に残る素晴らしい式にしましょう。
「やってみたい!」と思う方はぜひご連絡下さい。

対 象 者 平成4年4月2日から平成5年4月1日生まれの方で、実行委員会(5回程度)と、成人式の準備などに参加できる方

募 集 人 数 10名程度

申 込 方 法 電話、郵送、Eメール等で生涯学習課までお申し込みください。

申 込 期 限 平成24年7月13日(金)まで

申 込 込 込 問 問 合 合 せ
教育委員会生涯学習課生涯学習係
☎0287-96-2116
Fax 0287-96-4545
E-mail: sgaku@town.tochigi-nakagawa.lg.jp

平成24年度犬の登録及び狂犬病予防注射日程表(第2次)

平成24年度犬の登録及び狂犬病予防注射を下記のとおり実施しますのでお知らせいたします。

月日	地 区	会 場	時 間	月日	地 区	会 場	時 間
6月21日(木)	馬 頭	山村開発センター	9:00 ~ 9:10	6月25日(月)	小 川	小川図書館	9:00 ~ 9:15
	和 見	和見集会所	9:20 ~ 9:30		芳 井	上芳井公民館	9:30 ~ 9:40
	小 砂	旧馬頭北保育園入口	9:40 ~ 9:50		浄法寺	浄法寺公民館	9:50 ~ 10:00
		馬頭西小学校入口	10:00 ~ 10:10		小 川	上町公民館	10:10 ~ 10:20
	小 口	小口集会所	10:20 ~ 10:30		三 輪	三輪集会所	10:30 ~ 10:50
	北向田	北向田公民館	10:40 ~ 10:50		片 平	第8区生活センター	11:00 ~ 11:10
	久那瀬	久那瀬集会所	11:00 ~ 11:10		谷 田	谷田公民館	11:20 ~ 11:30
6月22日(金)	松 野	旧JA武茂給油所	11:15 ~ 11:25	■予防注射料 3,300円 ■登 録 料 3,000円 ・生後91日以上の子犬は、全て登録が義務付けられています。(登録は一生に1度です。) ・狂犬病予防注射は、毎年1回必ず受けてください。 ・登録犬の死亡・登録事項変更の場合は届け出てください。 ・他人の犬・人に噛付く犬は口輪を付けてください。 ・時間が多少ずれることがあります。 ・狂犬病予防注射は、どの会場でも受けられます。 問い合わせ: 住民生活課生活環境係 TEL 0287-92-1112			
	富 山	富山集会所	11:35 ~ 11:45				
	馬 頭	健康管理センター	9:00 ~ 9:10				
	矢 又	大武商店脇	9:20 ~ 9:30				
	健 武	消防馬頭分署前	9:40 ~ 9:55				
		大鳥公民館	10:00 ~ 10:10				
	大山田	御前岩駐車場	10:15 ~ 10:25				
	下 郷	町公民館	10:35 ~ 10:45				
大山田上郷	生活改善センター	10:55 ~ 11:05					
盛 谷	旧谷川小学校体育館	11:20 ~ 11:30					
大 内	大内生活改善センター	11:40 ~ 11:50					

おめでとうございます



馬頭西小学校6年生の菅原太雅くん(小口)は、5月6日に大田原市で行われた第16回わんぱく相撲なすがはら場所6年生の部で見事優勝を勝ち取り、第28回わんぱく相撲全国大会に出場が決定しました。
全国大会は、7月29日に東京の両国国技館で開催されます。



NHK学園創立50周年記念 生涯学習フェスティバル 伊香保短歌大会(5月17日開催)で群馬県知事賞を受賞されました。



古澤實さん(小川)は、5月13日に宇都宮市で行われた全国吟詠コンクール栃木県大会一般三部で入賞(第4位)し、全国吟詠コンクール東日本大会への出場が決定しました。
東日本大会は、7月8日、東京都内で開催されます。

佐藤節子さん(馬頭) 旋風に息吹き込まれビニールの袋は ついに鳥になれたよ

小川那珂クラブが 県大会で準優勝

第32回全日本学童軟式野球大会(マクドナルド・トーナメント)県予選の準決勝・決勝が5月27日、宇都宮市の宮原球場で行われ、小川那珂クラブが準優勝しました。
小川那珂クラブは準決勝で合戦場クラブ(栃木市)に7対0と快勝したものの、決勝の北郷ヤンキース(足利市)に2対7で敗れ、県大会では惜しくも準優勝となりました。
なお、小川那珂クラブは8月4日、5日に東京都で行われる関東大会に出場します。



小川中学校女子卓球部 関東選抜大会に出場

小川中学校女子卓球部は、昨春秋の県新人大会でベスト4の好成績を収め、3月17・18日に鹿沼市フォレストアリーナで開催された、関東中学校選抜卓球大会に栃木県代表として出場しました。
初戦、シード校鶴間(神奈川県)に1対3で惜敗も、2試合目葛西第二(東京)に3対2で競り勝つと、3試合目草野(千葉)は3対0と快勝し、みごとに2位で予選を通過しました。決勝トーナメントは鎌ヶ谷第三(千葉)と対戦し、惜しくも2対3で競り負け上位進出とはなりませんでした。



広報紙に広告を掲載しませんか?

掲載位置: 各ページの下一段
サイズ: 縦50mm×横88mm
料 金: 2色刷 1回 5,000円～
カラー刷(裏表紙) 1回10,000円～
※複数回連続掲載の場合は割引あり
申込期限: 掲載希望する月の初日の40日前
※6月20日までに申し込まれた場合、8月号から掲載可
※詳しくは企画財政課広報広聴係(☎0287-92-1114)までお問い合わせください。

広報「なかがわ」は町のホームページにも掲載中

トップページから「広報なかがわ」のバナーをクリックしてください。
※今までの「PDF版」のほか、閲覧しやすい「電子ブック版」が今年5月号から始まりました。
本のページをめくるような感覚で広報紙を読むことができます。





たのしい絵本と紙しばいの会

- ・ 6月21日(木) 午前10時30分～
 - ・ 7月 5日(木) 午前10時30分～
 - ・ 場所 馬頭図書館 視聴覚室
- 小さいお子さまのためのおはなし会です。親子で一緒に過ごしてください。

JVCのおはなし会

- ・ 6月16日(土) 午後2時～
 - ・ 場所 小川図書館 絵本コーナー
- ジュニアボランティアクラブの方たちが、楽しい紙しばいや絵本を読んでもくれます。おはなしの後は、むかしばなしクイズをして遊びましょう。

高校生ボランティアのおはなし会

- ・ 6月17日(日) 午後2時～
 - ・ 場所 馬頭図書館 児童室
- 馬頭高校ボランティア部の方たちが、たのしい紙しばいや絵本を読んでもくれます。おはなしの後は、ブンブンごまをつくりまします。

工作教室「新聞紙でエコバックづくり」

- ・ 6月23日(土) 10時30分～
 - ・ 募集人数 10組程度
 - ・ 参加費 無料
 - ・ 場所 小川図書館 和室
 - ・ 講師 湊まりこ氏
- 新聞紙で簡単エコバックをつくってみましょう。
- 申し込み 図書館のカウンターか、電話で小川図書館までお申し込みください。
小川図書館 ☎0287-96-2335



小川おはなし会

- ・ 7月 7日(土) 午前10時30分～
 - ・ 場所 小川図書館 絵本コーナー
- おはなしじょうずなボランティアさんが昔ばなしの絵本や紙しばいを読んでくれます。おはなしの後は、七夕かざりをつくりまします。

馬頭図書館・小川図書館の休館日 (6月16日～7月15日)

馬頭図書館休館日	小川図書館休館日
6月18日(月)、25日(月)、30日(土)、7月2日(月)、9日(月)	6月22日(金)、29日(金)、30日(土)、7月6日(金)、13日(金)

☆父の日のプレゼントづくり

- ・ 6月16日(土) 午前10時～
- 「車のティッシュボックスホルダー」を作ります。
- ・ 参加申し込み 6月13日(水) まで
 - ・ 参加費 100円

生け花教室

- ・ 6月23日(土) 午後1時30分～
- 梅雨のじめじめした季節ですが、お花を飾ってお部屋を明るくしませんか？
- ・ 参加申し込み 6月20日(水) まで
 - ・ 花代 700円

なかよしひろば

- ・ 6月28日(木) 午前10時～
- 「水で遊びましょう」
着替えの準備をしてきてネ！
- ・ 参加申し込み 6月23日(土) まで

なかよしひろば

- ・ 7月12日(木) 午前10時～
- 「プールに入ろう！」
着替えの準備をしてきてネ！
- ・ 参加申し込み 7月9日(月) まで

いちごクラブ

- ・ 7月14日(土) 午前10時～
- 「水遊びをしよう」
水でつぼう、水風船でゲームをします
- ・ 参加申し込み 7月6日(金) まで

生け花教室

- ・ 7月14日(土) 午後1時30分～
- お花があると気持ちがウキウキしませんか？
はじめての方大歓迎！
- ・ 参加申し込み 7月11日(水) まで
 - ・ 花代 700円

「児童館」 6月16日～7月15日 のお休み

開館時間 午前9時～午後5時
☎0287-96-3109

日	月	火	水	木	金	土
						6/16
17	18	19	20	21	22	23
24	25	26	27	28	29	30
7/1	2	3	4	5	6	7
8	9	10	11	12	13	14
15						

子育て支援センター わがあゆ ☎0287-96-5223

梅雨の季節、雨の日でもセンターで楽しく遊びましょう。行事のない日は、センターのおもちゃで自由に遊べますので、気軽に遊びに来てゆったりと過ごしましょう。センターは親子の遊びの場、友だちと触れ合える場、育児の情報交換ができる場です。都合の良い時間に遊びに来てみませんか？

☆親子あそびと「夏の健康」について学びましょう☆

- 日時 6月20日(水) 10時～
- 親子あそびや手遊び・エプロンシアターなどで遊びましょう。遊んだ後は、子どもたちが夏にかかりやすい夏風邪やとびひ、熱中症などの予防や手当の仕方を学び、暑い夏を健康に過ごせるようにしましょう。※事前に申し込みください。

☆七夕飾りをつくろう☆

- 日時 7月4日(水) 10時～
- 七夕の笹飾りをワイワイ！
楽しく作りましょう。
- 参加費 無料
※6月29日(金) までに申し込みください。



☆水遊びをしよう☆

- 日時 7月11日(水) 10時30分～
- 持ち物…タオル・着替え
水遊び用オムツ・帽子・飲み物
子ども達が大好きな水遊び、水の感触を楽しみましょう。
※事前に申し込みください。

センターは、0歳から就学前のお子さん、お母さん、おうちの方の交流の場です。

利用日時
月曜日～金曜日
9:00～17:00



健康管理センターからのお知らせ ☎0287-92-1188

☆みんなの子育てひろば

- きらきらベビークラス(0歳児)
今回は産後ヨガ。出産後3年までは産後の体です。骨盤の歪みや授乳で崩れた姿勢をリラックスしながら治していきます。完全託児制ですので、安心して参加できます。
日時：7月10日(火) 10時～11時30分
内容：「いつまでも綺麗なわたしで。～産後のヨガ～」
講師：益子 篤子さん(ヨガインストラクター)
料金：無料
- ぴかぴかキッズクラス(1歳～就学前児)
今回は親子で音楽にあわせて体を動かす親子ピクスです。お子さんと一緒に出来るママのボディエクササイズになりますので、子どももママも大満足！
日時：6月26日(火) 10時～11時30分
内容：「一緒にエクササイズ！～ママは綺麗に子どもは元気に～」
料金：おやつ代100円

☆マタニティクラス～ハローベビー！～

- 7月の内容は、こんなことってわたしだけ？みんなはどうなの？などの疑問・不安に助産師さんがお答えします。体や心の変化をわかりやすく説明し、安産を手助けします。妊婦さん同士、情報交換もできますのでお気軽にご参加ください。
- 日時：7月6日(金) 10時～11時30分
内容：「教えて！助産師さん」
講師：浅川まりこさん(助産師)
料金：無料

6月は、食育月間です

食育は、食事のとり方や栄養の教育と受けとめられがちですが、それだけではありません。食を通して人として生きる力を育むこと、心を育てることも含まれます。毎日の食事が私たちの体を作り、成長させ、病気からの抵抗力を生み出し、命の素晴らしさ、愛おしさを育てます。この機会にご家族で食に対する興味や関心を持ち、食事を楽しめる心を育てていきましょう。

わち行政書士事務所 社会保険労務士事務所

遺言・相続相談・離婚相談・行政手続・各種許認可
就業規則・労働社会保険手続・労務管理・年金相談

〒324-0613 那須郡那珂川町馬頭1867-1
行政書士 和知英夫
社会保険労務士
TEL・FAX:0287-92-5521
Mail:office-wachi@nactv.ne.jp

有料広告スペース(申し込み☎0287-92-1114)

「ペット霊園那須烏山」

緑に囲まれた墓地公園・広々とした安らぎの園

☆火葬(最新ペット専用火葬炉)完備 ◎年中無休
☆合同墓地・個別墓地・納骨堂完備 ◎予約制

※小動物から超大型犬(40kg以上)
〒321-0526 那須烏山市田野倉660-1
フリーダイヤル 0120-82-3391
(代表取締役 塩野目省三)

http://www.petreien-nasukarasuyama.com/

有料広告スペース(申し込み☎0287-92-1114)



今回は再生可能エネルギーの中から「バイオマス」を紹介し

◆バイオマスってなに？

聞きなれない言葉ですが、生物資源（バイオ）と量（マス）を表す言葉で、動植物から生まれた再生可能な有機物質（石油や、石炭などの化石燃料は除く）のことを言います。具体的には、家庭から出る生ごみ、家畜のふん尿、林地残材などがあります。

◆バイオマスでなにができるの？

バイオマスは、木質や、生ごみなどの生物に由来することから「生きた燃料」とも言われています。このバイオマスを利用して燃料にしたり発電したりできます。

◆バイオディーゼル燃料
これはディーゼルエンジンの燃料となり廃食用油や菜種油などから作る事ができます。東日本大震災の時には、このバイオディーゼル燃料が活躍したところもあるようです。

◆メタン発酵によるガス燃料
家畜ふん尿や、生ごみなどのメタン発酵により、可燃性のメタンガスを含むバイオガスを生産することが出来ます。そのバイオガスを燃焼させて電気や熱を利用することが出来ます。

◆木質バイオマス発電

間伐材や木材の端材などを燃料にして発電し、電気や熱を利用することが出来ます。木材を燃やすとCO₂が発生しますが、樹木は光合成によってCO₂を吸収しているため、全体で見ると大気中のCO₂を増加させないこととなります。



※次回は、水力発電についてご紹介いたします。

女性のための相談室

「デートDV（交際相手からの暴力）」

ドメスティックバイオレンス（DV）とは、「親密な関係にあるパートナーからの暴力」のことを言いますが、最近では「デートDV」と呼ばれる「交際相手からの暴力」も問題になっていきます。好きな人と交際しているはずなのに、相手のことを「こわい」と思ったり、その交際を「つらい」と感じたりすることがあるとしたり、二人の「関係」がおかしいのかもしれない。

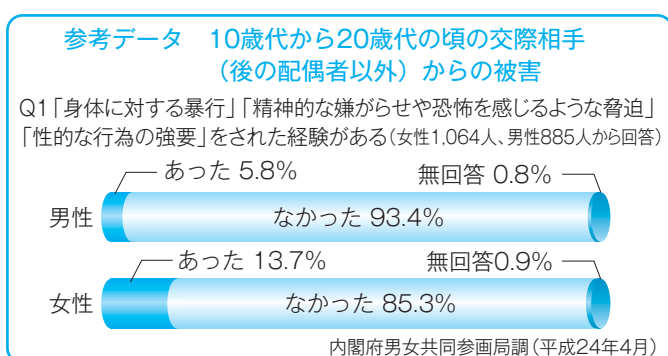

こんな風に感じたことはありませんか

- いつも彼の顔色をうかがい、ビクビクしている
- どこで何をしているか行動のすべてを知りたがる
- デートの内容は全部彼が決める
- 頻繁に携帯やメールがきて、すぐ対応しないと怒る
- 感情の起伏がはげしく、突然怒り出す
- 交際相手を所有物のように扱う
- 嫉妬心が強い
- 性行為を強要したりコンドームを使いたがらない など
- 自分と相手、お互いにとって大切なことはなんでしょう？
- 暴力を認めない
- 相手の意見が自分の意見と食い違ったときや、相手が自分の思いどおりならなかったときに、どんな事情があったとしても暴力を振るうという理由にはなりません。身体的なものに限らず、精神的なものや性的なもの、どんな暴力であっても許されるものではないのです。
- 自分のことを大切にしている相手に気がいら
- 頻りに携帯やメールがきて、すぐ対応しないと怒る
- 感情の起伏がはげしく、突然怒り出す
- 交際相手を所有物のように扱う
- 嫉妬心が強い
- 性行為を強要したりコンドームを使いたがらない など
- 自分と相手、お互いにとって大切なことはなんでしょう？
- 暴力を認めない
- 相手の意見が自分の意見と食い違ったときや、相手が自分の思いどおりならなかったときに、どんな事情があったとしても暴力を振るうという理由にはなりません。身体的なものや性的なもの、どんな暴力であっても許されるものではないのです。
- 自分のことを大切にしている相手に気がいら

新着図書

『十二単衣を着た悪魔』



アルバイトで「源氏物語展」の設営を終えた伊藤藤は、突然源氏物語の世界にトリップしてしまう。しかし、アルバイト先で配られた「源氏物語」のあらすじ本を持っていったため、雷は次々と未来を予測し、比類なき陰陽師として、その世界で自分の存在価値を見出す事に成功する。光源氏を目的とする皇妃と手を組んだ雷は…。

内館 牧子／著（幻冬舎）

『少女は卒業しない』



今日、わたしはさよならする。図書室の先生と。退学してしまった幼馴染と。生徒会の先輩と。部内公認で付合っているアイツと。放課後の音楽室と。ただひとり心許せる友だちと。そして、ずっと抱えてきたこの想いと…。

朝井リョウ／著（集英社）

『東京スカイツリーの秘密』



東京の新名所、東京スカイツリー。六百三十四メートルも高さのある電波塔を作るには、どのような技術が必要だったのか。日本の伝統工法と、最新の建築技術と建材、そして大勢の人々のこころが合わさり、百年に一度のプロジェクトはどう完成へと向かったのか。

瀧井宏臣／著（講談社）

俳句

さはやかな返事響かす入学児
地下足袋に匂ふ土くれ畑を打つ
真つ白き辛夷の花に胸躍る
針穴に糸通らざる日永かな
那珂川のたりまつたり春ながる
天降り来し春雷猫の瞳に宿る

松野 青木 俊蓉
矢又 星 幸子
矢又 大金 祐子
吉田 国安 薫
小川 金井 和子
小川 和泉すみを

短歌

つくばいの前に真白の柄杓もつきみのめぐりに若葉はそよぎ
申し訳ないとケータイ電話しているがすまなさそうには見えぬ
緑木に囲まれて立つ菩薩背に春の祭のコーラス冴える
菜の花の畑に唄ふおぼろ月吾はひととき童心に還る
和見 小高 歌子
太りたる野蒜を掘れば球根は双子を抱へて増えてゆくなり
小口 影沢 よし
合同歌集生まむと氣負ふ春ひと日互ひの歌に心述べ合ふ

馬頭 西宮 定子

川柳

兄ちゃんになって覚えた半分こ
一日の疲れを癒す湯気の中
田植機の音も止まった五月晴れ
披露宴嘘半分のはじめ上手
頃合いを見て年寄りが引く一歩

大山田郷 佐藤 有紀
小砂 笹沼 季子
薬利 大崎 克明
谷田 岡崎 甫子
小川 平澤 照雄

那珂川町 図書館

那珂川町ケーブルテレビ
番組タイムスケジュール

時間	番組名
5:30	NewsなかがわTOWN
6:00	文字放送
7:00	NewsなかがわTOWN
7:30	文字放送
8:00	アグリネット
8:30	
9:00	NewsなかがわTOWN
9:30	文字放送
10:00	栃木県提供番組
10:30	
11:00	NewsなかがわTOWN
11:30	文字放送
12:00	
12:30	NewsなかがわTOWN
13:00	企画番組
13:30	文字放送
14:00	
14:30	
15:00	NewsなかがわTOWN
15:30	文字放送
16:00	
16:30	
17:00	植物の世界
17:30	
18:00	サイエンスCH
18:30	都市づくりを考える
19:00	企画番組
19:30	NewsなかがわTOWN
20:00	栃木県提供番組
20:30	
21:00	サイエンスCH
21:30	NewsなかがわTOWN
22:00	企画番組
22:30	文字放送
23:00	NewsなかがわTOWN
23:30	文字放送
0:00	
0:30	
1:00	NewsなかがわTOWN
朝まで	文字放送

★お知らせ★
4/1より運営は指定管理者に移行
問合せ先は0120-227-445に変更
サービス内容は変更ありません
よろしくおねがいします

ケーブルテレビ企画番組内容

※6/25～7/1は、18:30放送開始

日付	番組名
6/11～6/17	みんなで子育て わんぱく広場
6/18～6/24	小川中学校体育祭
6/25～7/1	町青年海外体験学習 ホースヘッズ村
7/2～7/8	健康なかがわ21
7/9～7/15	未来へ～私たちの夢～

栃木県シルバー人材センター連合会
建物内装技能講習・職場体験

日時 7月23～27、30、31日
8月1～3日(10日間)
午前10時～午後4時
会場 栃木県障害者保養センター
那珂川苑(那珂川町小口1728)
講習内容 襖、障子、網戸の張り替え
等住宅メンテナンスに関する技術
対象者 55歳以上の就職・就業の意
欲のある栃木県内在住でハローワー
クに求職登録を済ませている方
募集人員 20名
受講料 無料(テキスト代も無料)
申込締切 7月12日(木)必着
申込方法 所定の申込用紙により郵
送又はFAXで下記まで。
申し込み・問い合わせ
栃木県シルバー人材センター連合会
☎028-627-1179
FAX 028-627-2522

全国一斉
「子どもの人権110番」強化週間

○全国一斉「子どもの人権110番」
電話相談開設
いじめや虐待など、子どもの人権問題
に関する相談に応じます。
期間 6月25日(月)～7月1日(日)
時間 午前8時30分～午後7時
(土日は、午前10時～午後5時)
実施機関 宇都宮地方法務局
栃木県人権擁護委員連合会
全国共通番号(フリーダイヤル)
☎0120-007-110

子どもの料理コンクール募集

テーマ 『「家族の日」に家族と食べ
る楽しいごはん』
ポイント ①家庭の日に家族と食べ
るメニューに適しているか。
②野菜が1食100g以上入っているか。
③1時間以内で作れるか(白飯の炊
飯時間はのぞく)。
④栄養のバランスがとれているか。
⑤身近で、一般的に買うことのできる
材料を使っているか。
対象者 町内在住の小学4、5、6年
生で、個人もしくは2人組(うち1人は
必ず4～6年生であること)で、9月
1日(土)の2次審査に参加できる方
応募締切 7月19日(木)
問い合わせ・応募先
那珂川町食生活改善推進団体連絡
協議会事務局(健康管理センター内)
☎0287-92-1188

大田原市営バス運行ルート
時刻変更のお知らせ

大田原赤十字病院(移転後:那須
赤十字病院)の移転にあわせて、大田
原市営バスは次のとおり運行ルート
の変更と時刻の改正を行います。
1. 変更及び改正日 7月3日(火)
2. ルートを変更する路線
大田原市内循環線
・大田原市内循環線
・那須塩原駅線・黒羽線
・金田方面循環線・湯津上線
※変更の詳細は下記まで。
問い合わせ
大田原市市民生活部
生活環境課交通対策係
☎0287-23-8832



入札結果を公表しています

町公式ホームページにおいて、平
成24年度からの入札結果を公表して
います。なお、今回は4月に執行した
4件の公表であります。随時更新し
ていきます。
閲覧方法は、町公式ホームペー
ジ上の「入札・契約」からご覧いただけ
ます。
問い合わせ 総務課管財係
☎0287-92-1111

6月23日から29日は
「男女共同参画週間」です

男性と女性が、職場で、学校で、地
域で、家庭で、それぞれの個性と能力
を発揮できる「男女共同参画社会」の
実現のためには、県民のみなさん
一人ひとりの取組が必要です。
私たちのまわりの男女のパート
ナーシップについて、この機会に考え
てみませんか?
◇内閣府男女共同参画局ホームページ
<http://www.gender.go.jp/>

栃木県立なす風土記の丘資料館
春季企画展・イベントのご案内

○春季企画展「那須の発掘物語ー発
掘調査でわかったことー那珂川町の
遺跡から」
これまでに発掘調査で明らかにな
った、那珂川町の浄法寺遺跡(旧小
川町)、古館遺跡・三反田遺跡(旧馬
頭町)を紹介し、出土品を展示します。
会期 6月17日(日)まで
開催場所 県立なす風土記の丘資
料館(那珂川町小川3789)
入館料 一般100円、学生50円
中学生以下は無料
休館日 月曜日
問い合わせ
県立なす風土記の丘資料館
☎0287-96-3366

有機農業見学会参加者募集

日時 ①7月3日(火)
②8月7日(火)
午後1時30分～午後3時頃
場所 那珂川町健武、有機栽培農場
内容 野菜多品目有機栽培のほ場
見学、有機栽培のポイントや取組経
過について
参加費 無料
申込期限 ①6月25日(月)
②7月30日(月)
申し込み・問い合わせ
塩谷南那須農業振興事務所
経営普及部 ☎0287-43-2318

身体障害者巡回相談を実施

身体の障害について医学的な相
談・判定が無料で受けられます。(要
予約)
日時 7月4日(水)
午後2時～4時
場所 那須烏山市保健福祉センター
相談内容 肢体不自由(整形外科)
申し込み 健康福祉課
☎0287-92-1119

農業者年金を
受給されている方へ

「現況届」の提出はお済みですか?
6月は、毎年一斉による現況届提出
の月です。
まだ、お済みでない方は期限まで
に提出されますようお知らせします。
提出期限 6月29日(金)
提出先
●農業委員会(山村開発センター3
階)または建設課(山村開発セン
ター1階)
●総合窓口課(小川庁舎1階)
※なお、受給開始1年未満の方は
翌年からです。
問い合わせ
農業委員会 ☎0287-92-1185

とちぎジョブモール巡回相談会
が実施されます

とちぎジョブモールからキャリアカ
ウンセラーが派遣され、就労相談、適
正職業診断、キャリアカウンセリング
など、仕事に関する相談会を実施しま
す。予約制です。事前に予約の上
ご参加ください。
日時 7月6日(金)
午後1時～午後4時(要予約)
場所 馬頭総合福祉センター研修室
予約受付期間
6月11日(月)～6月29日(金)
申し込み
商工観光課 ☎0287-92-1116

忘れていませんか?
あなたの自動車税(県税)

平成24年度の自動車税の納税は
お済みですか?
納期限(5月31日)が過ぎましたの
で、お忘れになっている方は、至急納
税してください。
納税されませんと督促状が送付さ
れ、延滞金もかかります。
また、督促状を発してから10日を
経過しても完納しないと、差押などの
滞納処分を受けることになります。
問い合わせ 矢板県税事務所収税課
☎0287-43-2171

「とちぎ女性政策塾」
受講者募集

女性の声を政策決定過程に反映さ
せ、女性の審議会等への参画を支援
する講座を実施します。
期間 7月14日～11月17日(全8回)
対象 審議会等に参画する意欲の
ある女性
内容 講義やグループワークを通し
て論理的思考、合意形成力等を身に
つけます。
申込締切 6月23日(土)
申し込み・問い合わせ
パーティとちぎ男女共同参画センター
☎028-665-8323

バイオマス活用
推進計画案にご意見を!

計画案は、これまで利用されていない生ごみや間伐材などを利用して、堆肥化や発電事業などにより、活力ある循環型社会の構築を目指そうとするものです。よりよい計画とするために皆さまのご意見をお寄せください。

■計画案の公表

計画案は、環境総合推進室(山村開発センター)、住民生活課(本庁舎)、総合窓口課(小川庁舎)で閲覧できます。また、町ホームページ(パブリックコメント)でも見る事ができます。

■期間 6月11日(月)～7月10日(火)

■意見を提出できる方

町内に住所を有する方、町内の事務所や事業所に勤務されている方

■提出方法

閲覧場所にある書式または町ホームページから書式をダウンロードし、郵送、ファクシミリ等でお寄せください。

■問い合わせ

環境総合推進室 ☎0287-92-1110

福祉サービスに関する
苦情や相談を受け付けます

栃木県運営適正化委員会は、福祉サービスに関する苦情や相談をお受けし、事業所への調査や話し合いによるあっせんを行うなど、苦情の解決を図ります。

例えば
・約束したはずのサービスが受けられない
・支援の仕方が乱暴だ。職員の言動に傷つけられた
・もう少しプライバシーを守ってほしい等
相談は電話や来所の他、文書やメールでも受け付けています。

連絡先 栃木県運営適正化委員会
(宇都宮市若草1-10-6とちぎ福祉プラザ内)

☎ 028-622-2941
FAX 028-622-2316

Eメール asu.sw@dream.ocn.ne.jp
相談時間 月曜日から金曜日
午前9時～午後4時
(祝日・年末年始は除く)

その他 相談料等はすべて無料、
秘密は厳守します

町営住宅入居者募集のお知らせ

区分	町営
住宅名	谷田上の原
部屋番号	3-3
間取り	3K
入居時家賃(円)	9,600～14,400(円)

※ 町営住宅の家賃は所得に応じて、決定します。

募集期間 6月15日(金)～29日(金)
その他 申込方法、入居資格等の詳細は、お問い合わせください。

問い合わせ
建設課管理係 ☎0287-92-1118

県立南那須特別支援学校
ボランティアスクール
に参加しませんか?

対象 知的障がい児のボランティア活動に興味・関心のある高校生・専門学校生・大学生・一般社会人の方(昨年度のボランティアスクール修生は除きます)

定員 30名
参加費 無料(ただし保険料、交通費、食費は自己負担)

申込期限 6月22日(金)

- 日時・内容
- 7月7日(土)9時～正午
開講式、オリエンテーション
 - 7月28日(土)9時～正午
ボランティア活動の実際①
近隣の福祉施設の理解と交流
 - 8月4日(土)9時～正午
ボランティア活動の実際②
本校高等部の理解と農芸班
 - 11月17日(土)9時～午後3時
ボランティア活動の実際③
学校行事の支援(こぶし祭)
 - 12月1日(土)9時～正午
グループ別協議、閉講式等
内容など詳細は下記までお問い合わせください。

申し込み・問い合わせ
県立南那須特別支援学校
☎0287-88-7571

那珂川町の文化財シリーズ
資料館外壁の巨大モニュメント「蓮の花」

目にやさしい青葉が出そろい、ようやく過ぎしやす季節となりました。

四月から馬頭郷土資料館に異動となり、昼休みの周辺探索という楽しい日課が加わりました。そんな中、静神社参道ですれ違う人によく聞かれるのが資料館外壁に取り付けられた巨大モニュメントについてです。大きさは1m、厚さも20cmを越える陶板(焼き物)で、よくみると花びらのような形をしているのがわかります。実はこれこそが小口の板山地区にある尾の草遺跡で発見された奈良時代(いまからおよそ1350年前)の瓦を模した壁飾りです。

瓦の出土は板山の丘に瓦葺きの仏堂があったことを意味し、同じ文様の瓦が浄法寺地区でも発見されることから、同じく仏堂の存在がうかがえます。寺院などの仏堂では国家や地域の安寧(穏やかで平和な事)が祈願され、軒先部分の屋根瓦には仏教と深い関

わりをもつ「蓮の花」がつけられます。尾の草瓦の学術名称は「有稜素弁八葉蓮花文鏡瓦(ゆうりょうようそへんはちようれんげもんあぶみかわら)」と呼ばれ、文様と作り方から、製作年代やどこからもたらされたのかを想定できます。この種の文様は朝鮮半島に源流があり、日本海側に面した新羅の国都があった慶州地方に多くみられるものです。しかも688年に朝鮮半島を統一した新羅(統一新羅)以前のものと考えられています。技術的にも極めて特殊な作り方で、九州福岡や東山道沿いとなる滋賀、長野を中心にみられます。関東地方で最も古い瓦が出土する寺院に埼玉県滑川町の寺谷廃寺跡があげられ、その造営は大化改新(645年)以前に位置付けられます。尾の草遺跡や浄法寺遺跡はそれに次ぐ時期の仏教施設と考えられます。これら関東でもいち早い寺院造営の背景には渡来人の影響が色濃く

うかがわれ、わが国の古代寺院が集中する奈良など国家の中心から地方へという単純な図式で仏教が伝播したのではないことがわかります。このように尾の草瓦の持つ歴史的な意味はますます重要なものとなっています。

文化振興係長 眞保昌弘



資料館外壁の陶板



尾の草・瓦

寄贈
ありがとうございます

- 福祉基金へ
二万五千二百五十六円
(南)益子建築・(株)関東フーズ合同ゴルフコンペ
代表益子義弘様
- 広重美術館へ
五千円 里山アートの会様
- 図書館へ
図書「みんなの博物館」全6冊
飯塚美智様(馬頭)
図書「約束の地で」他11冊
石川一夫様(大山田下郷)
図書「そば屋幻庵全6巻」
他1冊 匿名
五万円 郡司みき子様(大内)
図書「いっちゃん」
石川常光様(馬頭)
- 社会福祉協議会善意銀行へ
八千円 匿名(451回)
- 社会福祉協議会振興基金へ
二万円 益子和弘様
五万円 川上 護様(小川)
二万円 匿名
三万円 匿名
○社会福祉協議会へ
五万円 小泉 稔様(北向田)
タオル300本
連合栃木那須地域協議会様
タオル218本
退職公務員連盟南那須支部
(小川・馬頭)様
タオル60本 匿名
○教育文化基金へ
五万円 川上 護様(小川)
○ひばり幼稚園へ
バスケットボール1台
バスケットボール11個
田代清美様(馬頭)

うぶづいえ

(氏名)	(父母の氏名)	(住所)
武井 遥輝	美恵	馬頭
屋代 滯	幸裕	馬頭
稲沢 和花	詩織	馬頭
野坂 栞那	栄幸	馬頭
薄井 改道	弘幸	久那瀬
佐藤 美月	洋一	大内
菊池 愛士	尚貴	小砂
鈴木 愛菜	直樹	小川
菊地 大樹	真央	小川
久保田雄士	隆行	谷田
鈴木 結麗	良孝	白久
星 優大	勝晴	恩田

おくやみ

(氏名)	(年齢)	(住所)
小峰 郁子	(83)	馬頭
高橋あけみ	(62)	馬頭
室井トシ子	(58)	馬頭
荒井 辰夫	(59)	馬頭
郡司 儀雄	(92)	馬頭
福田 テル	(89)	馬頭
平塚 和實	(66)	馬頭
小泉 恒子	(85)	北向田
天生目敏雄	(80)	久那瀬
湯本 操	(88)	盛泉
小林 秋魚	(81)	大内
菊池 経夫	(80)	大山田郷
川上 幸平	(80)	小川
岡 芳美	(58)	小川
長谷川チヨ	(91)	小川
青木 喜代	(101)	小川
大森 恵子	(55)	小川
永森 文	(92)	小川

掲載は希望者のみです。
(4月21日～5月20日)
受付分 敬称略

6月1日現在の人口

(住民基本台帳)

男	9,397人 (-5)
女	9,321人 (-6)
計	18,718人 (-11)
世帯数	6,115 (+8)

()内は前月との比較

お詫びと訂正
5月号に掲載した「おくやみ」の中で
岡智恵子(84)馬頭を
岡知恵子(84)馬頭に
お詫びして訂正いたします。



第81回

春季特別展

広重と東海道展 一行書東海道・隸書東海道を中心に

歌川広重（1797～1858）は、定火消同心安藤源右衛門の長子として生まれ

ました。順調にいけば、定火消同心安藤重右衛門として生涯を終える予定でしたが、両親の死亡や叔父にはじめての男子の出生という偶然が重なり、広重は浮世絵師として生きてゆくことを決心しました。広重が安藤家を離れてから制作したのが「保永堂版東海道」です。この作品は広重の出世作であると共に浮世絵史上に残るほどの大好評で広重は一躍売れっ子絵師の仲間入りをしました。その後広重には様々な版元から風景画（名所絵）を中心に依頼されましたが、なかでも東海道シリーズは群を抜き生涯に約20種類以上制作しています。

今回の展覧会は、前期に引き続き東海道の後半の「袋井」から「京都」までを展示します。紹介する作品は「東海道 四十四 五十三次 四日市」（大判 版元：丸屋清次郎）です。この作品は嘉永年間に制作された作品で「保永堂版東海道」が出版されてから約15年以上の歳月が経っています。この頃の広重は押しも押されもしない一流の浮世絵師として活躍していました。「保永堂版東海道」を制作した時よりも画技共に充実した50歳代に入ったところです。作品は人の立った視点で描かれています。正面は伊勢路に向かう人達が通る鳥居を中心に左右には茶屋が描かれています。場所は四日市宿のはずれ日永（三重）の追分です。

茶屋には、休憩を取る旅人が見えます。鳥居の下の三人の子どもは抜け参りです。抜け参りは親や勤め先に許しを得ないまま出発します。またお金や道



「東海道 四十四 五十三次 四日市」（大判）個人蔵

中手形も持っていません。持っているのは喜捨を受けるための柄杓を一本だけで伊勢神宮を目指しています。背中には寝るためのゴザや笠を背負っています。その右側には武家の夫婦が白い犬にまんじゅうをあげているところです。実はこの犬も伊勢神宮を目指しています。主人が行けないかわりの代参です。伊勢神宮にお参りする人は、文政13年の3月から8月の半年間で約460万人以上の方が参拝しています。

馬頭広重美術館長 市川信也

【開館時間】 午前9時30分より午後5時まで
(但し入館は4時30分まで)

【休館日】 月曜日

【入館料】 大人 700円 (630円)
高・大学生 400円 (360円)

※()は20名以上の団体料金。

※70歳以上の高齢者、中学生以下は無料。

※障がい者手帳等をお持ちの方・付き添い1名は半額

ミニギャラリー 平成22年度那珂川町観光写真コンテスト 受賞作品



下野新聞社賞「のどかな里山風景」
釜井 三木さん (宇都宮市)

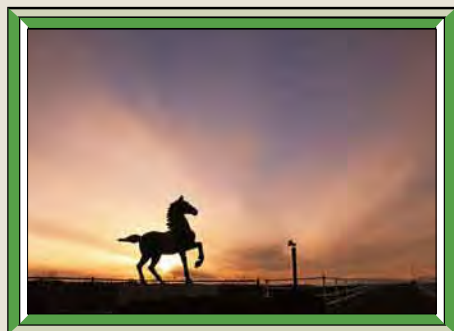

夕焼け賞「夕映え」
大野 和三さん (那須烏山市)

広重美術館 入館無料のお知らせ

栃木県民の日にあたり、入館料が無料となります。ぜひ、お誘い合わせのうえご来館ください。

実施日 6月15日(金)

対象 栃木県民

(免許証等住所がわかるものをご提示ください。)

問い合わせ

広重美術館 ☎0287-92-1199