

たのしい絵本と紙しばいの会

- ・ 5月21日(木) 午前10:30～
- ・ 6月4日(木) 午前10:30～
- ・ 場所 馬頭図書館 視聴覚室
小さいお子さまのためのおはなし会です。
親子で一緒にお越しください。

読書会

- ・ 6月10日(水) 午後1:30～
- ・ 場所 馬頭図書館 視聴覚室
テキスト「枕草子・前半部分」 清少納言／著
和やかな雰囲気です。興味のある方はお気軽にどうぞ。

婦人ボランティアのおはなし会

- ・ 6月13日(土) 午後2:00～
- ・ 場所 馬頭図書館 児童室
おはなしじょうずなボランティアさんが
昔ばなしの絵本や紙しばいを
読んでくれます。

馬頭図書館・小川図書館の休館日

共通：5月31日(月)

馬頭図書館休館日

5月18日(月)、25日(月)
6月1日(月)、8日(月)
15日(月)

小川図書館休館日

5月15日(金)、22日(金)
29日(金)
6月5日(金)、12日(金)



今月の表紙

ひばり幼稚園入園式
(4月10日)
お父さん、お母さんに手を
ひかれ元気に門をくぐる新園
児たち。
「友達いっぱいできるかな
?」「おもちゃはいっぱいあ
るのかな?」「おやつはいっ
ぱいあるのかな?」
不安と希望に満ち溢れたか
わいらしい笑顔がたくさんあ
りました。

チャレンジクッキング

- ・ 5月16日(土) 午前10:00～
かわいくておいしい“きんちゃくゼリー”を作ります。
- ・ 参加申し込み 5月14日(木)まで
- ・ 参加費 50円
- ・ 持ち物 エプロン・三角巾
*爪を切ってきてね!

なかよしひろば

- ・ 5月21日(木) 午前10:00～
今年度はじめてのなかよしひろばです。
小さいお子さんと保護者の皆さん、一緒に楽しく
過ごしましょう。
初めての方大歓迎! お気軽に参加してください。
- ・ 参加申し込み 5月19日(火)まで
- ・ 参加費 50円(おやつ代)

生け花教室

- ・ 5月24日(日) 午後1:30～
家の玄関やお部屋などにステキな
お花を飾りませんか?
・ 講師 森嶋恵美子先生
- ・ 参加申し込み 5月20日(水)まで
- ・ 花代 700円



なかよしひろば

- ・ 6月4日(木) 午前10:00～
しゃぼんだまあそびをしよう。
- ・ 参加申し込み 5月31日(日)まで
- ・ 参加費 50円(おやつ代)

遠足

- ・ 6月14日(日) 午前9:00～午後4:00
※この時間、児童館は利用できません
- ・ 場所 那須どうぶつ王国(那須町)
- ・ 参加費 無料
- ・ 募集定員 先着25名
- ・ 申込期間 5月19日(火)から
6月5日(金)まで
※電話で申し込みの場合も
後日「遠足のお知らせ」を
取りに来てください。

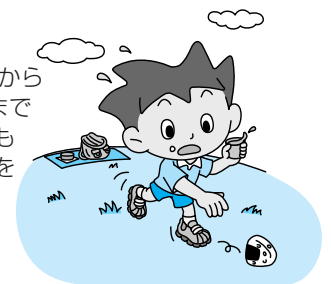

「児童館」 5月16日～6月15日 のお休み

開館時間 午前9時～午後5時
☎0287-96-3109

日	月	火	水	木	金	土
						5/16
17	18	19	20	21	22	23
24	25	26	27	28	29	30
31	6/1	2	3	4	5	6
7	8	9	10	11	12	13
14	15					

那珂川町の文化財シリーズ 那珂川でつながる土器

なす風土記の丘資料館・湯

津上館では、第十八回特別展「茂木町の遺跡」を開催中です。紹介している茂木町は県南東部に位置し、那珂川町とは那珂川を通じてつながっています。その交流を示す縄文土器が、茂木町の松の木遺跡で見つかっています。

松の木遺跡は那珂川の支流である逆川の左岸台地上にあり、那珂川の合流地点までは三キロメートルほどです。今から約四五〇〇年、三五〇〇年前にかけての縄文時代中期後半から後期前半を中心に栄えた大規模な集落跡で、竪穴住居や貯蔵用の袋状土坑が多数



松の木遺跡の土器
(茂木町教育委員会蔵)

数発掘されました。

松の木遺跡からは東北地方南部を中心に作られた土器や、関東地方の土器などが出土しています。その中に浄法寺タイプといわれる土器が含まれていました。

浄法寺タイプとは、口辺部に渦巻きや曲線など立体的な装飾を持った特徴的な土器です。胴部には縄文が施され、小さな突起や複雑な形の把手がつけられたものもあります。昭和五十一年度に発掘調査が行われた、那珂川町浄法寺地区の浄法寺遺跡でまとまって出土したことから、この名称が付けられました。関東地方の土器と一緒に出土することが多いのですが、北陸や東北地方の土器の影響を受けて、栃木県北部で作られるようになった土器と考えられています。那須地方を中心として、福島県の浜通り地域から、栃

木県の芳賀地域にかけて分布しています。小川館には、こ

の浄法寺タイプの人面把手付土器が常設展示されています(五月二十日まで高根沢町歴史民俗資料館に貸し出し中)。

松の木遺跡の浄法寺タイプの土器は、おそらく那珂川を通じた那須地域との交流によりもたらされたと考えられます。他にも、那須との交易を示す高尾山産黒曜石の破片が遺跡の土坑から見つかっています。

今回の特別展では、浄法寺タイプの深鉢を一点展示しています。展示室内に入るとすぐに、多数の縄文深鉢や浅鉢とともに台上に飾られています。やや小さいためあまり目立たないかもしれませんが、那珂川町と茂木町の間で、縄文時代に交流のあったことを物語る重要な出土品なのです。

(なす風土記の丘資料館 学芸員 永森裕子)



浄法寺遺跡の人面把手付土器

うぶいそ

(氏名)(父母の名)(住所)

岡田 爽甫	守馬 道恵	小竹 勇心	健一 忍	安達 優奈	久美子 超	瀧澤 柚希	美雪 修	石崎征志朗	裕之 子
岡田 爽甫	守馬 道恵	小竹 勇心	健一 忍	安達 優奈	久美子 超	瀧澤 柚希	美雪 修	石崎征志朗	裕之 子
岡田 爽甫	守馬 道恵	小竹 勇心	健一 忍	安達 優奈	久美子 超	瀧澤 柚希	美雪 修	石崎征志朗	裕之 子

おくやみ

(氏名)(年齢)(住所)

酒主 ハル	馬頭 (80)	飯塚 登	馬頭 (59)	秋元 千正	馬頭 (91)	露久保喜美枝	馬頭 (94)	塙 マスエ	健武 (79)	田角 友雅	和見 (83)	小林 敏夫	和見 (62)	立花 俊一	北向田 (60)	高梨 實	久那瀬 (91)	小幡 シマ	松野 (88)	塚原 シナ	富山 (87)	高野 久子	富山 (74)	菊池 昌平	大那地 (82)	菊池 昇	大那地 (93)	和田 章	大那地 (86)	藤田 アサ	大山田下郷 (90)	青木 ヒサ	小川 (89)	田代 俊文	東戸田 (100)	鈴木スミエ	三輪 (84)
-------	---------	------	---------	-------	---------	--------	---------	-------	---------	-------	---------	-------	---------	-------	----------	------	----------	-------	---------	-------	---------	-------	---------	-------	----------	------	----------	------	----------	-------	------------	-------	---------	-------	-----------	-------	---------

掲載は希望者のみです。

3月21日、4月20日
受付分 敬称略



5月1日現在の人口

(住民基本台帳)

男	9,768人 (-17)
女	9,752人 (-24)
計	19,520人 (-41)
世帯数	6,057 (+1)

() 内は前月との比較